Kofinanziert von der Europäischen Union

Rathaussanierung Effeltrich läuft

Weiter geht es mit der Sanierung des Rathauses.

Vor allem im Außenbereich hat sich rechtzeitig vor dem Winter einiges getan.
So ist inzwischen das neue Dach fertig und auch die vorgesehenen PV- Anlage ist installiert. Hiermit wird in Zukunft, unter andrem die Wärmepumpe betrieben.





Neben dem Dach sind aber auch weitere Arbeiten für die Winterfestigkeit durchgeführt worden. So werden nach und nach überall die neuen energetischen Festen eingebaut, so dass die Innenarbeiten nicht in der Kälte erfolgen müssen.



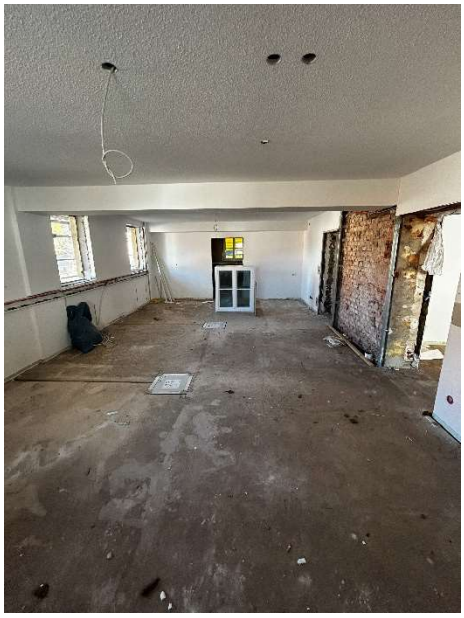



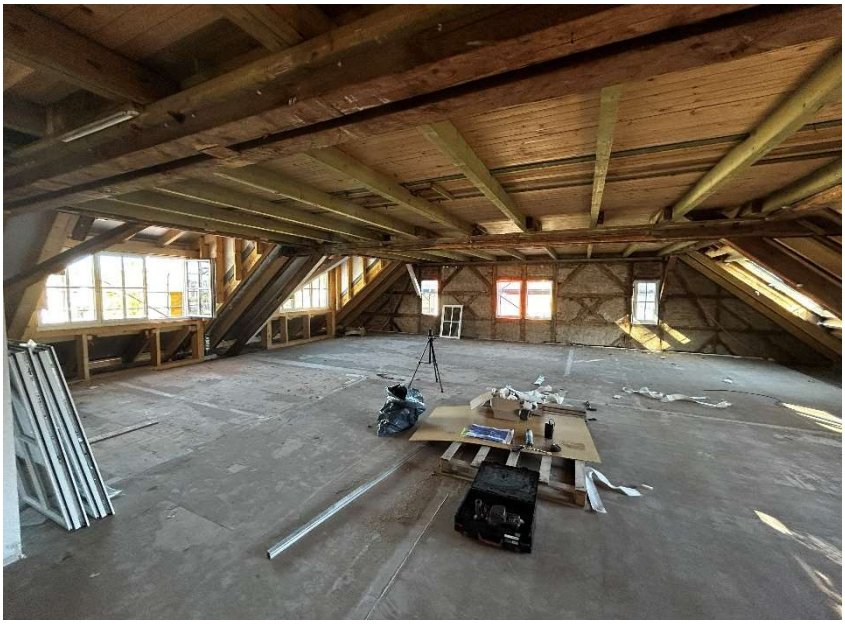

Auf der Homepage von Effeltrich (www.effeltrich.de) ist eine weitere kleine Auswahl von Baustellenbildern.

Energetische Sanierung VG Gebäude / Rathaussanierung in Effeltrich

Dieses Projekt wird vom Freistaat Bayern und der Europäischen Union kofinanziert.

efre-bayern.de